

O B E C P E T R O V I C E

Petrovice 104, 503 55 IČO: 00269301
WEB: <http://ou-petrovice.wz.cz>



Telefon obec: 495 445 126
Mobil starosta: 773 119 490
E-mail: 50355.petrovice@email.cz

Záměr obce – prodej pozemku

Obec Petrovice v souladu se zákonem č. 128/2000 Sb., o obcích ve znění pozdějších předpisů, dle § 39 odst. 1, vyhláší záměr obce Petrovice ve věci:

směny části pozemku v majetku obce Petrovice v k.ú.Petrovice u Nového Bydžova dle GP č.196-137/2015

- z parcelního čísla 354/1 bude podle výše uvedeného geometrického plánu oddělena parcela parc.č. - 354/29 o výměře 9273m², způsob využití – orná půda
- z parcelního čísla 354/14 bude podle výše uvedeného geometrického plánu oddělena parcela parc.č. - 354/30 o výměře 598m², způsob využití – orná půda
- z parcelního čísla 379/22 bude podle výše uvedeného geometrického plánu oddělena parcela parc.č. - 379/23 o výměře 7970m², způsob využití – travní plocha
- z parcelního čísla 456/20 bude podle výše uvedeného geometrického plánu oddělena parcela parc.č. – 456/58 o výměře 7904m², způsob využití – orná půda
-

za pozemek p.č.415/5 v k.ú. Petrovice u Nového Bydžova v majetku Rolnická a.s. Králíky o výměře 11906m², způsob využití – orná půda s doplatkem za zbývající výměru.

Vyvěšeno dne : 22.4.2016

Sejmuto:

.....
Mgr. Luboš Žilka –starosta obce

VÝKAZ DOSAVADNÍHO A NOVÉHO STAVU ÚDAJŮ KATASTRU NEMOVITOSTÍ

Dosavadní stav				Nový stav													
Označení pozemku parc. číslem	Výměra parcely		Druh pozemku	Označení pozemku parc. číslem	Výměra parcely		Druh pozemku	Typ stavby	Způs. určení výměry	Způsob využití	Způsob využití	Porovnání se stavem evidence právních vztahů					
	ha	m ²			ha	m ²						Díl přechází z pozemku označeného v katastru nemovitostí	Číslo listu vlastnictví	Výměra dílu		Označení dílu	
														ha	m ²		
354/1	16	61	61	354/1	15	68	88	orná půda		0							
				354/29		92	73	orná půda		0	354/1	10001	92	73			
354/14		23	48	354/14		17	50	orná půda		0							
				354/30		5	98	orná půda		0	354/14	10001	5	98			
379/22	1	98	49	379/22	1	18	79	travní p.		0							
				379/23		79	70	travní p.		0	379/22	10001	79	70			
456/20	3	00	06	456/20	2	21	02	orná půda		0							
				456/58		79	04	orná půda		0	456/20	10001	79	04			
	21	83	64		21	83	64										

Výkaz údajů o bonitovaných půdně ekologických jednotkách (BPEJ) k parcelám nového stavu

Parcelní číslo podle		Kód BPEJ	Výměra		BPEJ na dílu parcely	Parcelní číslo podle		Kód BPEJ	Výměra		BPEJ na dílu parcely
katastru nemovitostí	zjednodušené evidence		ha	m ²		katastru nemovitostí	zjednodušené evidence		ha	m ²	
354/1		31602	4	20	74						
		35301	11	48	14						
354/14		35301		17	50						
354/29		35301		92	73						
354/30		35301		5	98						
379/22		35301		3	50						
		36401	1	15	29						
379/23		36300		57	16						
		36401		22	54						
456/20		35301	2	18	36						
		36401		2	66						
456/58		35301		65	64						
		36300		12	48						
		36401			92						

Stabilizováno dočasně kolíky - § 91 odst. 5 vyhl. č. 357/2013 Sb

GEOMETRICKÝ PLÁN pro rozdělení pozemku	Geometrický plán ověřil úředně oprávněný zeměměřičský inženýr:	Stejnopis ověřil úředně oprávněný zeměměřičský inženýr:
	Jméno, příjmení: Ing. Jindra Horáková	Jméno, příjmení: Ing. Jindra Horáková
	Číslo poločky seznamu úředně oprávněných zeměměřičských inženýrů: 1961/2000	Číslo poločky seznamu úředně oprávněných zeměměřičských inženýrů: 1961/2000
	Dne: 4. ledna 2016 Číslo: Č-110/2015	Dne: 12.1.2016 Číslo: ČČ-110/2015
Náležitosti a přirození odpovídá přívěs předpař.		Tento stejnopis odpovídá geometrickému plánu v elektronické podobě uloženému v dokumentaci katastrálního úřadu.
Vyhotovitel: Michal Červinka Hláská 36 516 01 Rychnov n. Kn.	Katastrální úřad souhlasí s účelovým proved.	Ověření stejnopisu geometrického plánu v listinné podobě.
Číslo plánu: 196-137/2015 Okres: Hradec Králové Obec: Petrovice Kat. území: Petrovice u Nového Bydžova Mapový list: Hoř: 3-6/22 Dosavadní výměry pozemků byly poskytnuty možností srovnání se v terénu s příbřehem, srovnávacích nových hranic, které byly označeny předloženými způsoby: kolíky	KÚ pro Královéhradecký kraj KP Hradec Králové Jan Flidr PGP-3/2016-602 2016.01.11 08:00:21 CET	

POZEMEK UZÍVÁNÝ K HODNĚNÍ

Informace o pozemku

Parcelní číslo:	<u>415/5</u>
Obec:	<u>Petrovice [570567]</u>
Katastrální území:	<u>Petrovice u Nového Bydžova [720127]</u>
Číslo LV:	<u>464</u>
Výměra [m ²]:	<u>11906</u>
Typ parcely:	Parcela katastru nemovitostí
Mapový list:	KMD
Určení výměry:	Graficky nebo v digitalizované mapě
Druh pozemku:	orná půda

Vlastníci, jiní oprávnění

Vlastnické právo

Rolnická a.s. Králíky, č. p. 1, 50401 Králíky

Způsob ochrany nemovitosti

Název

zemědělský půdní fond

Seznam BPEJ

BPEJ	Výměra
<u>35411</u>	1155
<u>34600</u>	3623
<u>35301</u>	7128

Omezení vlastnického práva

Nejsou evidována žádná omezení.

Jiné zápisy

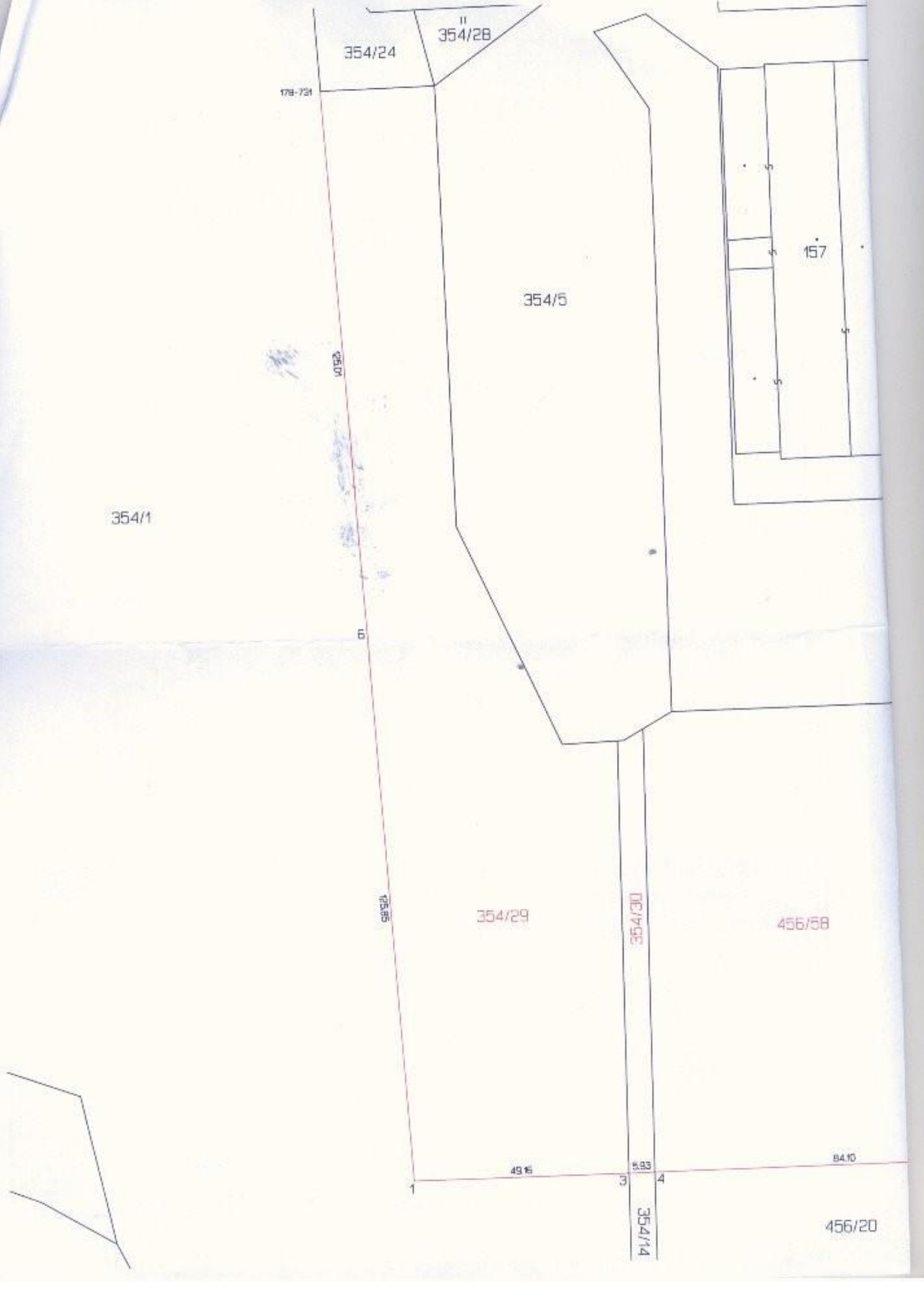

354/24

354/28

178-721

1052

354/1

354/5

157

6

1052

354/29

354/30

456/58

49 15

593

84 10

1

3

4

354/14

456/20

354/28

354/5

157

159

354/18

354/29

354/30

456/58

379/23

49.6

3

3.8

4

84.0

5

85.60

354/14

456/20

379/22

